

◀ Abstand Haltestellen 383 ▶

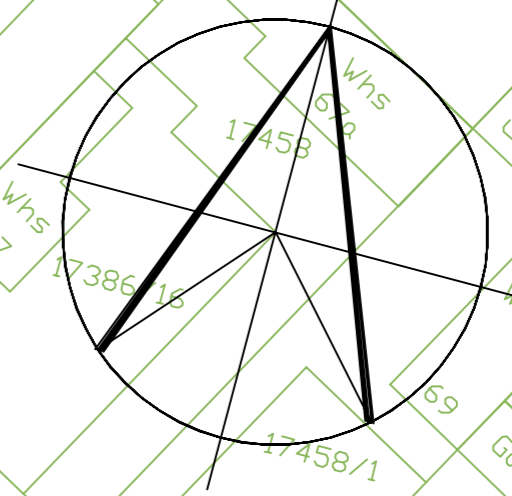

Karlsterstraße

Regelquerschnitt 2

d				
c				
b				
a				
Index	Änderungen bzw. Ergänzungen	Datum	bearbeitet	geprüft
Bauherr	rnv	Mühlstraße 27 69168 Mannheim Tel.: 0621 393-110	Anlage: Blatt 2 Blatt: 2 Plan-Nr.:	
Mannteam, den			Datum	Name
Bearbeiter	Mailänder Consult	Mühlstraße 13 78133 Karlsruhe Tel.: 0721 93280-0 Fax: 0721 93280-10	geprüft	
Kapitel, den			Datum	Name
			bearbeitet	0510
			gezeichnet	0510
			geprüft	/
Maßstab: 1:500	Stadtbahn Mannheim Nord Lageplan Entwurf Karlsterstraße Variante Mittellage 2-gleisig, bes. Bahnkörper			
Gr.: 1350 x 594 mm	Zustand:	Ausgabe vom: 11.06.2010	Ursprung:	
Entwurf für:				

Vorabzustimmung

C:\wms\projekte\entwurf\p\stb\mnh\entwurf\p\mnh_01\stb_mnh_02.dwg