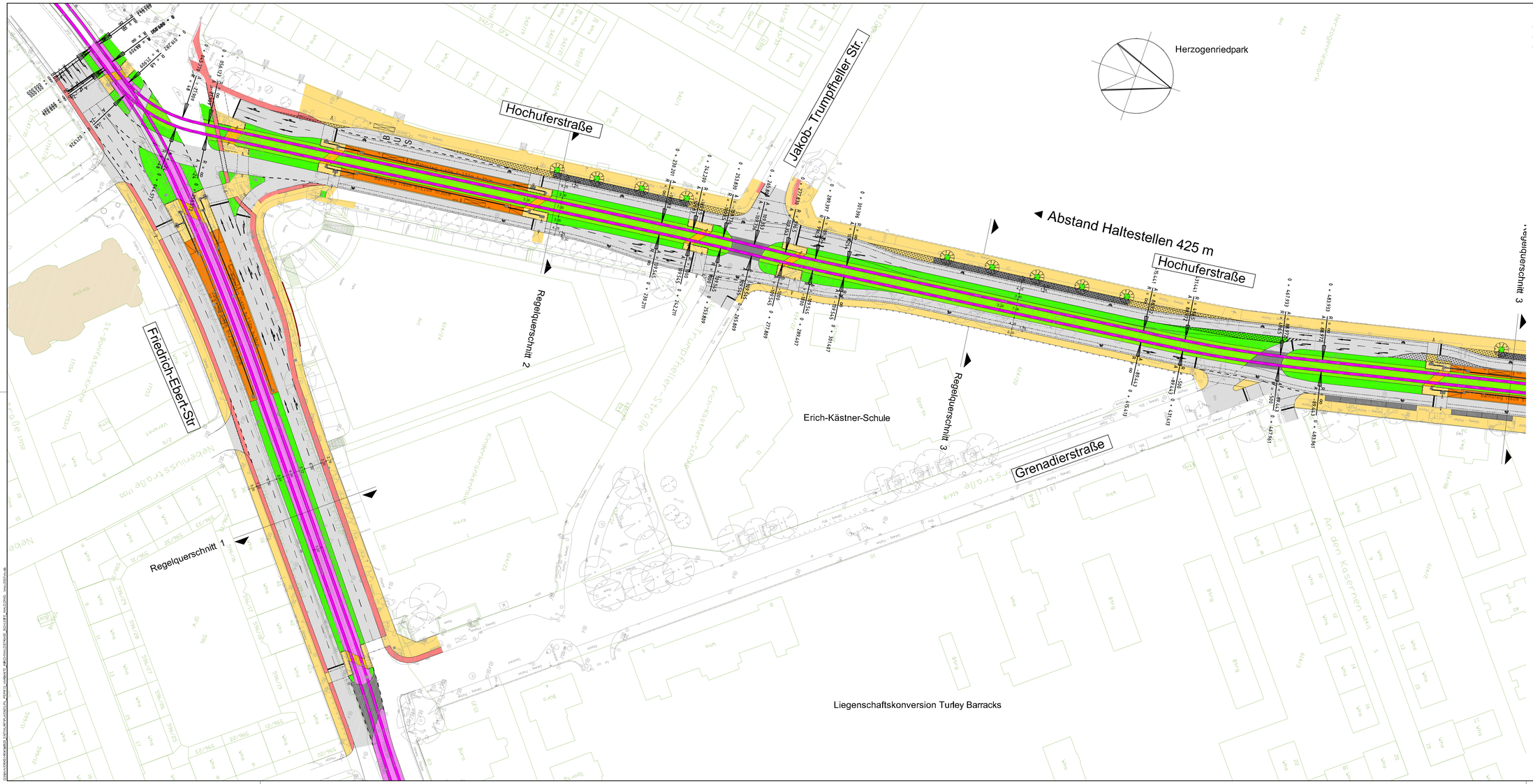

LEGENDE PLANUNG

- SCHOTTERBETT GLEIS
- GLEIS MIT ASPHALTENDECKUNG
- RASENGLEIS
- BAHNSTEIG
- GLEISQUERUNG FUSSGÄNGER
- RADWEG
- GEHWEG
- FAHRBAHN
- GRÜNFLÄCHE
- ÜBERFAHRBARE BEREICHE FÜR SONDERTRANSPORTE
- ZAUN
- ABSPERRGITTER, GELÄNDER
- SCHRANKE
- WARTEHALLE
- FAHRKARTENautomat
- NOTRUFSÄULE
- DFI
- LICHTSIGNAL FUSSGÄNGER
- LICHTSIGNAL VERKEHR
- WARTELINIE
- HALTELINIE
- GEPLANTER BAUM
- VORHANDENER BAUM
- ABBRUCH BAUM

Index	Änderungen bzw. Ergänzungen	Datum	bearbeitet	geprüft
d				
c				
b				
a				

Bauherr: rnv

Mannheim, den

Beauftragt im Auftrag der rnv Gmbh:

Mailänder Consult

Mühlstraße 37
68165 Mannheim
Tel.: 0621/9328-0

Mühlstraße 13
76133 Karlsruhe
Tel.: 0721/93280-0
Fax: 0721/93280-43

Karlsruhe, den

Anlage: Blatt: 3 Blatt: 1

Planer:

	Datum	Name
geprüft		

	Datum	Name
bearbeitet	09/10	KH,JH
gezeichnet	09/10	Blu
geprüft	/	--

Maßstab: 1:500

Gr.: 1350 x 594 mm

Stadtbahn Mannheim Nord

Lageplan Entwurf

Friedrich-Ebert-Straße / Hochuferstraße

Ersatz für: | Zustand: | Ausgabe vom: 06.08.2010 | Ursprung

Vorabzug